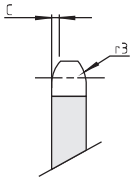

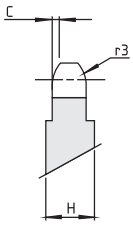

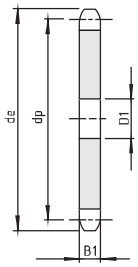

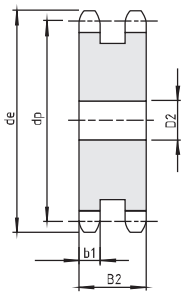

Ë®Ì Ù□≥ ≥

∞±º ¶∑Ømpø
Ë ≥ ≥

B1	B2	b1	C	r3
ÓÙÈ	ËÙ	ÓÙÈ	□ÙÈ	Ë

Δ	º a	º ∞	ÔÛ¶6º ±©ª □Ì fi ÛÔ µ±º	‹ Ô ≈µπ√	ÓÛ¶6º ±©ª □Ì fi ÛÓ µ±º	‹ Ó ≈µπ√
Ë	ÓÙ□	ÓÙÁ□	› □ÔÔ	Í	□ÙÔ › □ÔÏ	Ë □ÙÔ
Á	ÓÙÁ□	ÓÙÁ	› □ÔÔ	Í	□ÙÔ › □ÔÎ	Ë □ÙÔ
Ô□	ÓËÙ□	ÓÙËÁ	› □ÔÔÈ	Ë	□ÙÔ › □ÔÍ	Ë □ÙÓ
ÔÔ	ÌÔÙ□	ÓËÙÁ	› □ÔÔË	Ë	□ÙÔ › □ÔÈ	Ë □ÙÓ
ÔÓ	ÌÌÙÈ□	ÌÙÁÔ	› □ÔÔÁ	Ë	□ÙÔ › □ÔË	Ë □ÙÌ
Ôì	ÌÍÙÈ□	ÌÌÙÓ	› □ÔÓ□	Ë	□ÙÔ › □ÔÁ	Ë □ÙÏ
Ôï	ÌÁÙÓ□	ÌÁÙÁÎ	› □ÔÓÔ	Ë	□ÙÓ › □Ôï □	Ë □ÙÎ
Ôñ	ÏÔÙÈ□	ÌËÙÈ	› □ÔÓÓ	Ë	□ÙÓ › □ÔÔ	Ë □ÙÍ
Ôñ	ÏÏÙÓ□	ÏÔÙÔ	› □ÔÓ□	Ë	□ÙÓ › □ÔÓ	Ô □ÙÈ
ÔÈ	ÏÍÙÈ□	ÏÌÙÌ	› □ÔÓ□	Ë	□ÙÌ › □ÔÌ	Ô □ÙË
ÔË	ÏÁÙÓ□	ÏÍÙÈ	› □ÔÓ□	Ë	□ÙÌ › □ÔÏ	Ô □ÙÁ
ÔÁ	ÎÔÙÈ□	ÏËÙÔ	› □ÔÓ□	Ë	□ÙÌ › □ÔÎ	Ô □ÙÔ□
Ó□	ÎÏÙÓ□	ÎÔÙÔ	› □ÔÓÈ	Ë	□ÙÏ Û	Û Û
ÓÔ	ÎÈÙÓ□	ÎÌÙÈ	› □ÔÓË	Ô□	□ÙÏ › □ÔÍ	Ô □ÙÔ
ÓÓ	ÎÁÙ□	ÎÍÙÔ	› □ÔÓÁ	Ô□	□ÙÍ › □ÔÈ	Ô □ÙÔ
Ôì	ÍÓÙÓ□	ÎËÙÏ	› □Ôì □	Ô□	□ÙÍ › □ÔË	Ô □ÙÔ
Ôñ	ÍÏÙÈ□	ÍÔÙÁ	› □Ôì Ô	Ô□	□ÙÍ › □ÔÁ	Ô □ÙÈ
Ôñ	ÍÈÙÓ□	ÍÌÙÏ	› □Ôì Ô	Ô□	□ÙÍ › □ÒÈ	Ô □ÙË
Ôï	ÍÁÙÈ□	ÍÍÙÈ	› □Ôì Ô	Ô□	□ÙÈ › □ÒÈÔ	ÔÓ □ÙË
ÔÈ	ÈÓÙ□	ÍËÙÁÔ	› □Ôï Ô	Ô□	□ÙÈ Û	Û Û
ÔË	ËÏÙÈ□	ÈÔÙÎ	› □Ôî Ô	Ô□	□ÙË › □ÒÈÓ	ÔÓ □ÙÓ
ÔÁ	ÈÈÙÓ□	ÈÌÙÁ	› □Ôí Ô	Ô□	□ÙÁ Û	Û Û
Ì□	ËÙÓ□	ËÍÙÌ	› □ÔÈ Ô	Ô□	□ÙÁ › □ÒÈÌ	ÔÓ □ÙÎ
ÌÔ	ËÓÙÈ□	ÈÁÙËÏ	› □ÔË Ô	Ô□	□ÙÔ Û	Û Û
ÌÓ	ËÏÙÓ□	ËÔÙÔ	› □ÔÁ Ô	Ô□	□ÙÔ › □ÒÈÏ	ÔÓ □ÙÓ
ÌÌ	ËÈÙÈ□	ËÏÙÎ	› □Ôï Ô	Ô□	□ÙÔ Û	Û Û
ÌÏ	Á□ÙÓ□	ËÍÙÈ□	› □ÔÏ Ô	Ô□	□ÙÓ › □ÒÈÎ	ÔÓ □ÙÏ
ÌÎ	ÁÓÙÈ□	ËÁÙÎ	› □ÔÏ Ó	Ô□	□ÙÌ › □ÒÈÍ	ÔÓ □ÙÍ
ÌÍ	ÁÎÙÓ□	ÁÔÙÈÁ	› □ÔÏ Ì	Ô□	□ÙÌ › □ÒÈÈ	ÔÓ □ÙË
ÌÈ	ÁÈÙÈ□	ÁÏÙÌ	› □ÔÏ Ï	ÕÓ	□ÙÏ Û	Û Û
ÌË	Ô□ÙÓ□	ÁÍÙËÈ	› □ÔÍ Ï	ÕÓ	□ÙÏ › □ÒÈÈ	ÔÓ □ÙÓ
ÌÁ	Ô□ÓÙÈ□	ÁÁÙÓ	› □ÔÍ Í	ÕÓ	□ÙÏ Û	Û Û
Ï□	Ô□ÎÙÓ□	Ô□ÔÙÁÈ	› □ÔÏ È	ÕÓ	□ÙÈ › □ÒÈÁ	ÔÓ □ÙÈ
ÏÔ	Ô□ËÙ□	Ô□ÏÙÔ	Û Û	Û	Û Û	Û Û
ÏÓ	ÔÔÔÙ□	Ô□ÈÙÎ	› □ÔÏ Ë	ÕÓ	□ÙÈ Û	Û Û
ÏÌ	ÔÔÍÙ□	Ô□ÁÙ□	Û Û	Û	Û Û	Û Û
ÏÏ	ÔÔÍÙÓ□	ÔÔÓÙÏ	› □ÔÏ Á	ÕÓ	□ÙÔ Û	Û Û
ÏÎ	ÔÔËÙ□	ÔÔÏÙÁ	› □ÔÍ □	ÕÓ	□ÙÓ Û	Û Û
ÏÍ	ÔÔÔÙÓ□	ÔÔÈÙÏ	› □ÔÍ Ô	ÕÓ	□ÙÏ › □ÒË	Ôñ □ÙÌ
ÏË	ÔÔÍÙÈ□	ÔÔÁÙÈÈ	Û Û	Û	Û Û	Û Û
ÏË	ÔÔÍÙ□	ÔÔÓÙÓ	› □ÔÍ Ó	ÕÓ	□ÙÈ › □ÒËÔ	Ôñ □ÙÁ
ÏÁ	ÔÔËÙÁ□	ÔÔÏÙÈÏ	Û Û	Û	Û Û	Û Û
Î□	Ôì ÔÙ□	ÔÔÈÙÔ	› □ÔÍ Ì	ÕÓ	□ÙÏ › □ÒËÓ	Ôñ □ÙÈÎ

Δ	º a	º ∞	ÔÛ¶6º ±©ª □Ì fi ÛÔ µ±º	‹ Ô ≈µπ√	ÓÛ¶6º ±©ª □Ì fi ÛÓ µ±º	‹ Ó ≈µπ√
ÎÔ	Ôì ÏÙ□	ÔÓÁÙÁÎ	Û Û	Û	Û Û	Û Û
ÎÓ	Ôì ÍÙ□	Ôì ÓÙÁ	› □ÔÈÌ	Ôñ	□ÙÌ › □Ó□Ì	Ôñ □ÙÈÓ
ÎÌ	Ôì ÁÙÔ	Ôì ÎÙÏ	Û Û	Û	Û Û	Û Û
ÎÏ	Ôñ ÔÙÈ	Ôì ÈÙÁ	› □ÔÈÏ	Ôñ	□ÙÈ Û	Û Û
ÎÎ	Ôñ ÏÙÓ	Ôñ □ÙÔ	› □ÔÈÏ	Ôñ	□ÙÁ Û	Û Û
ÎÍ	Ôñ ÍÙÈ	Ôñ ÓÙË	Û Û	Û	› □Ó□Ï	Ôñ □ÙÁÍ
ÎÈ	Ôñ ÁÙ□	Ôñ ÍÙÓ	› □ÔÈÍ	Ôñ	□ÙÌ › □Ó□Î	Ôñ □ÙÁÁ
ÎË	Ôñ ÔÙÁ	Ôñ ÈÙÈÈ	› □ÔÈÈ	Ôñ	□ÙÎ Û	Û Û
ÎÁ	Ôñ ÏÙ□	Ôñ □ÙÔ	Û Û	Û	Û Û	Û Û
Í□	Ôì ÍÙ□	Ôì ÓÙÈÍ	› □ÔÈÈ	Ôñ	□ÙÁ › □Ó□Í	Ôñ □ÔÙÔ
ÍÓ	Ôñ ÓÙÓ	Ôì ÈÙÁÎ	› □ÔÈÁ	Ôñ	□ÙÌ Û	Û Û
ÍÏ	Ôñ ÈÙ□	Ôì ÍÙÏ	› □ÔÁ□	Ôñ	□ÙÈ Û	Û Û
ÍÎ	Ôñ ÁÙÈ	Ôì ÍÙË	› □ÔÁÔ	Ôñ	□ÙÁ › □Ó□È	Ó □ÔÙ□
ÍÍ	ÔÈÓÙ□	Ôì ÈÙÔ	Û Û	Û	Û Û	Û Û
ÍË	ÔÈÈÙ□	ÔÈÌÙÓ	Û Û	Û	Û Û	Û Û
È□	ÔËÓÙ□	ÔÈËÙÔ	› □ÔÁÓ	Ôñ	□ÙÈÔ Û	Û Û
ÈÓ	ÔÈÈÙÈ	ÔÈÌÙÔ	Û Û	Û	Û Û	Û Û
ËÏ	ÔÁÍÙ□	ÔÁÔÙÏ	› □ÔÁÌ	Ó□	□ÙÁÌ Û	Û Û
ËÍ	ÔÁÍÙÈ	ÔÁÌÙÁ	› □ÔÁÏ	Ó□	□ÙÁÏ › □Ó□Ë	Ó □ÔÙÈ
ËË	Ó□ÌÙ□	ÔÁËÙË	Û Û	Û	Û Û	Û Û
Ë□	Ó□ËÙÔ	Ó□ÌÙÈÈ	› □ÔÁÍ	Ó□	□ÔÙÔ › □Ó□Á	Ó □ÓÙ□
ËÏ	ÓÓ□ÙÈ	ÓÔÍÙ□	› □ÔÁÍ	Ó□	□ÔÙÓ Û	Û Û
Á□	Ôì ÌÙ□	ÓÓÁÙÔ	› □ÔÁÈ	Ó□	□ÔÙÎ Û	Û Û
ÁÏ	Ôñ ÍÙ□	Ôñ ÔÙÁÍ	› □ÔÁÈ	Ó□	□ÔÙÔ Û	Û Û
Ô□	Ôì ÁÙÔ	Ôñ ÏÙËÍ	› □ÔÁÁ	Ó□	□ÔÙË Û	Û Û
ÔÔ	ÓËÏÙ□	ÓËÙÔ	Û Û	Û	Û Û	Û Û
ÔÔ	ÓÁÍÙÈ	ÓÁÙÌ	› □Ó□	Ó□	□ÓÙÓ › □ÓÔ□	Ó ÏÙÔ
ÔÓ	ÌÔÙÔ	ÌÙÔ	› □Ó□Ô	Ó□	□ÓÙÏ Û	Û Û
ÔÔ	ÌÓÓÙÈ	ÌÔËÙÏ	› □Ó□Ó	Ó□	□ÓÙÎ Û	Û Û